



BURGENLAND
M E S S E

Standausstattung

Info- & Bestellmappe

Sehr geehrte Damen und Herren,

wir bedanken uns nochmals für Ihre Teilnahme als Aussteller an unserer Messe. Auf den folgenden Seiten finden Sie unser Angebot rund um den Messestandbau und unseren Serviceleistungen. Die einzelnen Produkte und Dienstleistungen sind mit einer Bestell-Nr. gekennzeichnet. Mit Hilfe dieser Bestell-Nr. finden Sie ihre gewünschten Produkte und Dienstleistungen am Bestellformular.

Wir bitten Sie, uns das vollständig ausgefüllte und rechtsverbindlich unterzeichnete Bestellformular einfach per Fax (+43(0)3352 33024) oder per Mail (office@burgenland-messe.at) zu retournieren. Wichtig: Bitte geben Sie am Bestellformular immer die Messe, Halle sowie die Standnummer an.

Für alle Fragen steht ihnen das Team der Burgenland Messe selbstverständlich gerne zur Seite. Wir wünschen ihnen einen erfolgreichen Messeauftritt in Oberwart!

Teppich (wird empfohlen)



Bestell-Nr. 01
Teppich grau in Bahnen mit
Folienabdeckung.
Mietpreis pro m²: € 11,00



Bestell-Nr. 02
Teppich rot in Bahnen mit
Folienabdeckung.
Mietpreis pro m²: € 11,00



Bestell-Nr. 03
Teppich blau in Bahnen mit
Folienabdeckung.
Mietpreis pro m²: € 11,00

Wände, Türen, Blenden, Traversen



Bestell-Nr. 04
Wand weiß, z.B. für Kabine
Gesamtgröße 250 cm x 100 cm,
Einschubplatte 247 cm x 97 cm
Mietpreis pro lfm.: € 24,00



Bestell-Nr. 05
Wand foliert, versch. Farben,
Größe wie Wand weiß (siehe oben)
Mietpreis pro lfm.: € 39,00



Bestell-Nr. 06
Falttür versperrbar
Mietpreis pro Stück: € 99,00



Bestell-Nr. 07
Vorhang mit Vorhangblende,
ohne Kabine
Mietpreis pro Stück: € 49,00



Bestell-Nr. 08
Blende, Werbefläche Höhe 44 cm
Mietpreis pro lfm.: € 19,00

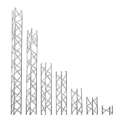

Bestell-Nr. 09
Traversen Chrom, Höhe 13 cm
Mietpreis pro lfm.: € 29,00



Bestell-Nr. 10
Alu-Steherprofil,
Höhe: 250 cm Breite 3 cm Tiefe 3 cm
Mietpreis pro Stück: € 9,00



Bestell-Nr. 11
Alu-Zarge für Zargenkranz-
Umrandung in 250 cm Höhe,
Höhe 10 cm Breite 3 cm Länge ab 100 cm
Mietpreis pro lfm.: € 9,00

Mobiliar, Ausstattung



Bestell-Nr. 12
Sessel Metall mit Polsterung
Farben: blau, rot, grau
Mietpreis pro Stück: € 14,00



Bestell-Nr. 13
Sessel Metall mit Polsterung
und Armlehnen
Mietpreis pro Stück: € 18,00



Bestell-Nr. 14
Set: 4 Stk. Sessel Metall mit
Polsterung, Glastisch 65x65 cm
Mietpreis pro Set: € 72,00



Bestell-Nr. 15
Barhocker Chrom, Leder,
Höhe 82 cm
Mietpreis pro Stück: € 25,00



Bestell-Nr. 16
Barhocker Design,
Leder, Höhe verstellbar
Mietpreis pro Stück: € 29,00



Bestell-Nr. 17
Set: 2 Stk. Barhocker Chrom,
Leder, Stehtisch Ø 60 cm
Mietpreis pro Set: € 69,00



Bestell-Nr. 18
Fauteuil Leder,
weiß oder schwarz
Mietpreis pro Stück: € 49,00



Bestell-Nr. 19
Leder couch, schwarz
Mietpreis pro Stück: € 119,-



Bestell-Nr. 20
Set: 2 Stk. Fauteuil, Leder, Glas-
tisch rund Ø 70 cm, Höhe 76 cm
Mietpreis pro Set: € 124,-



Bestell-Nr. 21
Tisch, Höhe 75 cm
Breite 110 cm, Tiefe 70 cm
Mietpreis pro Stück: € 31,00



Bestell-Nr. 22
Glastisch 65 x 65 cm,
Höhe 73 cm
Mietpreis pro Stück: € 26,00



Bestell-Nr. 23
Glastisch rund Ø 70 cm,
Höhe 76 cm
Mietpreis pro Stück: € 36,00



Bestell-Nr. 24
Steh Tisch, Metall beschichtet,
rund Ø 60 cm, Höhe 106 cm
Mietpreis pro Stück: € 27,00



Bestell-Nr. 25
Garderobenständer
Höhe 170 cm
Mietpreis pro Stück: € 28,00



Bestell-Nr. 26
Prospektständer 6 Fächer
Mietpreis pro Stück: € 49,00



Bestell-Nr. 27
Pult weiß, 1 Einlagefach,
H 100 cm B 100 cm T 50 cm
Mietpreis pro Stück: € 75,00



Bestell-Nr. 28
Pult weiß, versperbar, 1 Einlagefach,
Höhe 100 cm Breite 100 cm Tiefe 50 cm
Mietpreis pro Stück: € 80,00

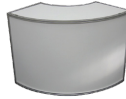

Bestell-Nr. 29
Pult rund, weiß,
Höhe 100 cm Breite 100 cm Tiefe 50 cm
Mietpreis pro Stück: € 109,-



Bestell-Nr. 30
Regal mit 4 Fächern, freistehend,
Höhe 200 cm Breite 100 cm Tiefe 50 cm
Mietpreis pro Stück: € 49,00



Bestell-Nr. 31
Wandfach, gerade montiert,
Breite 100 cm, Tiefe 30 cm
Mietpreis pro Stück: € 15,00



Bestell-Nr. 32
Kühlschrank 110 Liter
Mietpreis pro Stück: € 55,00



Bestell-Nr. 33
Kaffeevollautomat 1,3 kW/230V,
Höhe 39 cm Breite 38 cm Tiefe 32 cm
Mietpreis pro Stück: € 135,-



Bestell-Nr. 34
Set: Abwäsche mit E-Kleinspeicher 2,2 kW/
230V, Unterschrank ohne Wasseranschluss,
Höhe 80 cm Breite 90 cm Tiefe 53 cm
Mietpreis pro Set: € 135,-



Bestell-Nr. 35
Messeküche mit Spüle, Kühlschrank, Koch-
platte, E-Speicher für Warmwasser, Abwäsche,
und Unterbau, H 100 cm B 120 cm T 60 cm
Mietpreis pro Stück: € 265 (kein Anschluss)

Elektroinstallationen (zusätzlich zum Grundanschluss)



Bestell-Nr. 36
Anschluss 3x400V bis 25A CEE 5/16A
Stromverbrauch nicht inkludiert.
Mietpreis pro Anschluss: € 38,00



Bestell-Nr. 37
Anschluss 3x400V bis 50A CEE 5/32A
Stromverbrauch nicht inkludiert.
Mietpreis pro Anschluss: € 45,00



Bestell-Nr. 38
Strahler LED, Montage und Demontage,
Symbolfoto
Mietpreis pro Stück: € 30,00



Bestell-Nr. 39
Nachtstrom für Kühlgeräte.
Achtung: die Stromversorgung der Messe-
stände ist nur bis 21:00 Uhr in Betrieb.
Der Stromverbrauch ist nicht inkludiert.
Mietpreis pro Anschluss: € 26,00



Bestell-Nr. 40
Stromzähler - Zählermiete
Montage und Demontage
Mietpreis pro Stück: € 30,00



Bestell-Nr. 41
Regiearbeiten, Anschlüsse von
beigestellten Geräten, Montagearbeiten
Preis pro Arbeitsstunde: € 50,00

Wasserinstallationen



Bestell-Nr. 42
Kaltwasseranschluss DN 15 mit Ablauf-
anschluss DN 20, ausschließlich Anschluss
an die Halleninfrastruktur.
Mietpreis pro Anschluss: € 100,-



Bestell-Nr. 43
Kaltwasseranschluss DN 15 ohne Ablauf,
Anschluss im Freigelände.
Mietpreis pro Anschluss: € 144,-



Bestell-Nr. 44
Abwässe mit Unterbau, weiß, B 80 cm,
T 50 cm, nur möglich in Verbindungen mit
Kaltwasseranschluss (siehe oben).
Mietpreis pro Stück: € 85,00



Bestell-Nr. 45
Warmwasser, 5 Liter E-Kleinspeicher mit
Armatur, nur möglich in Verbindung mit
Abwässe (siehe oben).
Mietpreis pro Stück: € 60,00



Bestell-Nr. 46
Regiearbeiten, Anschluss von einem
beigestellten Gerät, wie z.B. Geschirrspüler,
Abwässe, Messeküche, etc.
Preis per Anschluss: € 59,00

Dekorationspflanzen



Bestell-Nr. 47
Pflanzen, verschiedene Sorten,
bis 100 cm Höhe Ø bis 80 cm, Symbolfoto
Mietpreis pro Stück: € 28,00



Bestell-Nr. 48
Pflanzen verschiedene Sorten, 100 - 200
cm Höhe, Ø bis 120 cm, Symbolfoto
Mietpreis pro Stück: € 28,00



Bestell-Nr. 49
Blumenarrangements, Gestecke, Blumen-
dekorationsartikel, Schnittblumen.
Nähere Infos: Herr Thomas Graf
Tel.: +43 650/ 32 44 600
Miet- bzw. Kaufpreis ab € 20,00

WLAN - Standreinigung - Stapler



Bestell-Nr. 50
W-Lan, VPN, IEEE 802.11 - Familie
Mietpreis pro Zugang: € 19,00

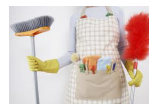

Bestell-Nr. 51
Reinigung, Grundreinigung vor der Messe
nach Ihren Anforderungen.
Mietpreis pro Stunde: € 21,00



Bestell-Nr. 52
Reinigung täglich im Lauf der Messe
nach Ihren Anforderungen.
Mietpreis pro Stunde: € 21,00



Bestell-Nr. 53
Staplerarbeiten, bitte geben Sie im
Bestellformular das gewünschte Datum
und Uhrzeit an. Abrechnung per 1/2 Stunde.
Mietpreis pro Stunde: € 59,00

Bestellformular

Firma/Rechnungsadresse:

Messe:

Halle:

Stand-Nr.:

Bestell-Nr.	Menge	Artikelbezeichnung	Mietpreis	Gesamt
		Teppich (wird empfohlen)		
01/02/03		Teppich in Bahnen mit Folienabdeckung <input type="checkbox"/> grau <input type="checkbox"/> rot <input type="checkbox"/> blau	11,00 / m ²	
		Wände, Türen, Blenden, Traversen		
04		Wand weiß	24,00 / lfm.	
05		Wand färbig foliert	39,00 / lfm.	
06		Falttüre versperrbar	99,00 / Stk.	
07		Vorhang	49,00 / Stk.	
08		Blende	19,00 / lfm.	
09		Traversen Chrom	29,00 / lfm.	
10		Alu-Steherprofil	9,00 / Stk.	
11		Alu-Zarge	9,00 / lfm.	
		Mobiliar, Ausstattung		
12		Sessel Metall mit Polsterung, Farben: <input type="checkbox"/> grau <input type="checkbox"/> rot <input type="checkbox"/> blau	14,00 / Stk.	
13		Sessel Metall mit Polsterung und Lehne	18,00 / Stk.	
14		Set: 4 Stk. Sessel Metall mit Polsterung, Glastisch	72,00 / Set	
15		Barhocker Chrom, Leder	25,00 / Stk.	
16		Barhocker Design, Leder, Höhe verstellbar	29,00 / Stk.	
17		Set: 2 Stk. Barhocker Chrom, Leder, Stehtisch	69,00 / Set	
18		Fauteuil, Leder <input type="checkbox"/> weiß <input type="checkbox"/> schwarz	49,00 / Stk.	
19		Ledercouch, schwarz	119,00 / Stk.	
20		Set: 2 Stk. Fauteuil, Leder, Glastisch rund	124,00 / Set	
21		Tisch	31,00 / Stk.	
22		Glastisch	26,00 / Stk.	
23		Glastisch rund	36,00 / Stk.	
24		Stehtisch	27,00 / Stk.	
25		Garderobenständer	28,00 / Stk.	
26		Prospektständer 6 Fächer	49,00 / Stk.	
27		Pult weiß, 1 Einlagefach	75,00 / Stk.	
28		Pult weiß, versperrbar	80,00 / Stk.	
29		Pult rund, weiß	109,00 / Stk.	
30		Regal mit 4 Fächern, freihehend	49,00 / Stk.	
31		Wandfach gerade montiert	15,00 / Stk.	
32		Kühlschrank	55,00 / Stk.	
33		Kaffeevollautomat	135,00 / Stk.	
34		Set: Abwäsche mit E-Kleinspeicher, Unterschrank	135,00 / Stk.	
35		Messeküche	265,00 / Stk.	

Geschäftsbedingungen

Mietmobiliar Messebau

1. Vertragsabschluss

- 1.1 Für alle Mietverträge über bewegliche Sachen gelten die folgenden „Allgemeinen Geschäftsbedingungen Mietmobiliar Messebau“ von der Burgenland Messe Betriebsges.m.b.H. & Co. KG, 7400 Oberwart, Messegelände (im weiteren BM genannt). Entgegenstehende Bedingungen des Mieters werden hiermit zurückgewiesen. Abweichungen oder Nebenabreden werden nur durch schriftliche Bestätigung von BM wirksam.
- 1.2 Bestellungen von Mietgut bedürfen der Schriftform. BM bestätigt alle termingerecht eingegangenen Bestellungen bis vier Wochen vor Veranstaltungsbeginn. Hat der Mieter bis vier Wochen vor Veranstaltungsbeginn von BM keine schriftliche Bestätigung ist das unverzüglich schriftlich mitzuteilen.

2. Art und Weise der Gebrauchsüberlassung

- 2.1 Dem Mieter ist bekannt, dass das Mietgut in der Regel mehrfach zu Ausstellungszwecken verwendet wird und deshalb nicht immer neuwertig ist.
- 2.2 Das Mietgut wird nur zum vereinbarten Zweck und für die Dauer der Veranstaltung zur Verfügung gestellt
- 2.3 Die Überlassung des Mietgutes an Dritte ist nicht gestattet.
- 2.4 Der Mieter hat sich bei der Übernahme von dem ordnungsgemäßen Zustand, der Verkehrssicherheit und der Vollständigkeit des Mietgutes zu überzeugen.
- 2.5 Mit deren Empfang bestätigt der Mieter den mängelfreien Zustand der ihm überlassenen Sachen, es sei denn, er erhebt unverzüglich gegenüber BM die schriftliche Mängelrüge.
- 2.6 Die Auslieferung aller bei BM termingerecht eingegangenen Bestellungen erfolgt so rechtzeitig, dass das Mietgut zum Beginn der Veranstaltung zur Verfügung steht.
- 2.7 Ist der Messestand bei Anlieferung nicht besetzt so gilt mit dem Abstellen des Mietgutes auf dem Messestand das Mietgut als ordnungsgemäß übergeben. BM ist nicht verpflichtet die Legitimation der auf dem Stand bei der Anlieferung des Mietgutes angetroffenen Personen zu überprüfen.

3. Gewährleistung

- 3.1 Hat der Mieter die Mängelrüge zu recht erhoben, so ist die Gewährleistung von BM auf Nachbesserung beschränkt, soweit es sich bei der mangelhaften Sache um eine bereits Gebrauchte handelt. BM steht die Lieferung von Ersatz jederzeit frei.

4. Leistungsumfang, Preise, Abrechnung – Schuldbefreiung

- 4.1 BM ist nur verpflichtet die in der Leistungsbeschreibung geleisteten Arbeiten und Leistungen zu erbringen / liefern. Über die Leistungsbeschreibung hinausgehenden Arbeiten und Leistungen können nur gegen gesonderte Berechnungen durchgeführt werden.
- 4.2 Alle Preise sind Nettopreise und beinhalten keinerlei Steuern und Abgaben. Alle Preise beziehen sich auf eine Veranstaltung für die vom Veranstalter genannte Dauer der Veranstaltung.
- 4.3 Gegen die von BM aufgestellten Forderungen aus Lieferungen / Leistungen, etc. sind keinerlei wie auch immer begründete Forderungen irgend welcher Art aufzurechnen oder einwendbar.

5. Bestellung nach Bestellfrist

- 5.1 Erfolgt die Bestellung durch den Mieter nach der ihm bekannten Bestellfrist (in der Regel 3 Wochen vor Veranstaltungsbeginn), so übernimmt die BM keine Gewähr für eine rechtzeitige und komplette Anlieferung. Vor allem kann in diesen Fällen nicht gewährleistet werden, dass die Gegenstände in der bestellten Form zur Auslieferung gelangen.
- 5.2 Ist in diesen Fällen eine rechtzeitige Übergabe noch möglich, wird dem Mieter für die durch verspätete Bestellung entstandenen Mehrkosten ein Aufschlag von 20% auf die Miete gesondert in Rechnung gestellt.

6. Zahlungsbedingungen

- 6.1 Bei Rechnungsstellung ist die Zahlung prompt und ohne Abzug zu leisten. Ein Skontoabzug wird nicht gewährt. Für alle geleisteten Lieferungen und Arbeiten direkt auf dem Messeort wird die Rechnung sofort kassiert. Die Aufrechnung von Gegenforderungen gegen den Mietzins ist unzulässig. BM behält sich grundsätzlich vor, sämtliche Rechnungen für Lieferungen / Leistungen, direkt am Messeort vor oder während der Veranstaltung einzuheben.
- 6.2 Gerät der Mieter/Auftraggeber, mit der Leistung der Zahlung in Verzug (prompter Zahlungseingang nach Rechnungslegung bei BM) wird die Gesamtsumme vor Messebeginn fällig und von BM, oder von BM beauftragten Unternehmen direkt am Veranstaltungsort, kassiert.
- 6.3 Die BM ist im Falle nicht geleisteter Zahlungen seitens des Auftragesgebers / Mieters ausdrücklich von jeder Lieferung / Leistungsverpflichtung befreit. Die gesamte Summe der bestellten Lieferung / Leistungen wird ausdrücklich als Stornogebühr vereinbart.
- 6.4 Sind die vom Mieter / Auftraggeber bestellten Mietgegenstände trotz nicht geleisteter Zahlung bereits am Mietort angeliefert, so kann BM diese gelieferten Gegenstände ohne weitere Benachrichtigung des Mieters / Auftraggebers auf dessen Kosten und Gefahr, wieder vom Mietort entfernen.
- 6.5 Grundsätzlich steht dem Mieter / Auftraggeber keinerlei Vergütung sowie Ansprüche welcher Art auch immer, für den Fall von Nichtlieferung oder Wiederabholung von Mietgut aus Gründen der Zahlungsabwicklung der aktuellen oder vorangegangener Geschäftsfälle wegen zu.

7. Haftung des Mieters

- 7.1 Die Haftung des Mieters für Beschädigung oder Verlust der ihm Mietweise überlassenen Sachen beginnt mit der Übergabe und endet spätestens 5 Stunden nach Veranstaltungsende.
- 7.2 Die Haftung erstreckt sich auf Erfüllungsgehilfen des Mieters sowie auf sonstige Dritte. Dies gilt nicht, wenn ein Verschulden auf Seiten der BM und deren Erfüllungsgehilfen liegt. BM haftet hierbei nicht für leichte Fahrlässigkeit.
- 7.3 Beschädigtes sowie zerstörtes oder verlorengangenes Mietgut wird von der BM an den Mieter / Auftraggeber zum Neupreis in Rechnung gestellt.
- 7.4 Beschädigungen sind der BM unverzüglich anzuzeigen. Es wird empfohlen, für das Mietgut eine Ausstellungsversicherung abzuschließen. BM weist ausdrücklich auf das Risiko des Diebstahls hin.
- 7.5 Der Mieter ist verpflichtet, das Mietgut pfleglich zu behandeln. Das Mietgut darf nicht beklebt, benagelt, gestrichen oder sonst wie beschädigt werden. Der Mieter ist nicht berechtigt, ohne vorherige Zustimmung von BM Veränderungen an den ihm überlassenen Sachen vorzunehmen. Die BM haftet im Schadensfall in keiner Weise.
- 7.6 Das Mietgut ist vom Mieter unverzüglich nach dem Veranstaltungsende abholbereit zur Verfügung zu stellen.
- 7.7 Gerät der Mieter mit der Übergabe des Mietgutes in Verzug, so ist BM berechtigt, diese Gegenstände auf Kosten und Gefahr des Mieters für den Abtransport vorzubereiten. Das Einverständnis des Mieters wird hierfür vorausgesetzt.
- 7.8 Von BM festgestellte Mängel am rückgelieferten Mietgut werden dem Mieter unverzüglich angezeigt. Die Feststellungen gelten als anerkannt wenn der Mieter nicht innerhalb einer Woche nach Zugang schriftlich widerspricht.

8. Haftung von BM

- 8.1 BM haftet nicht für Personen- und/oder Sachschäden irgendwelcher Art, es sei denn, BM oder deren Erfüllungsgehilfen haben den Schaden vorsätzlich oder grob fahrlässig herbeigeführt.
- 8.2 Kommt BM mit der Leistung in Verzug, so haftet BM nicht wegen einfacher Fahrlässigkeit. Das gleiche gilt bei Unmöglichkeit der Leistungserbringung und bei höherer Gewalt.

9. Allgemeine Bestimmungen

- 9.1 BM behält sich ausdrücklich vor, aus technischen Gründen oder anderen wichtigen Umständen, andere als bestellte Artikel zur Auslieferung zu bringen.
- 9.2 Allein verbindlich ist die deutschsprachige Fassung. Beide Vertragsteile vereinbaren, dass das österreichische Recht bei Streitigkeiten anzuwenden ist.
- 9.3 Gerichtsstand und Erfüllungsort ist für beide Teile Oberwart.

Allgemeine Geschäftsbedingungen (AGB) für die

Nutzung des WLAN Hotspots (Internetzugang)

der Burgenland Messe BetriebsgesmbH & Co KG im folgenden kurz Burgenland Messe

1 Vertragsgegenstand

Die nachfolgenden Bestimmungen regeln die Nutzung des Hotspot (Wireless Local Area Network-WLAN) der Burgenland Messe durch den Kunden.

2 Zustandekommen des Vertragsverhältnisses

2.1 Das Vertragsverhältnis kommt durch Erwerb der Zugangsberechtigung sowie durch erstmaligen Login an einem Hotspot mit dem Kunden zur Verfügung gestellten Zugangsdaten (Absenden der Anmeldedaten) und Freischaltung des WLAN Zugangs (Annahme) durch die Burgenland Messe zustande.

2.2 Die Burgenland Messe ermöglicht als reiner Access-Provider dem Kunden nur den Zugang zum Internet, ohne die vom Kunden eingegebenen oder abgerufenen Informationen zu speichern.

3 Leistungsumfang der Burgenland Messe

3.1 Die Burgenland Messe stellt dem Kunden im Ausstellungsbereich im Rahmen der technischen und betrieblichen Möglichkeiten einen Zugang zum Internet über WLAN zur Verfügung. Die Burgenland Messe gewährleistet keine bestimmte Übertragungsgeschwindigkeit und/oder lückenlose Übertragung, diese sind insbesondere von der Netzauslastung des Internet-Backbones, von der Übertragungsgeschwindigkeit der angewählten Internetseite und von der Anzahl der Nutzer am jeweiligen Hotspot abhängig.

3.2 Der Hotspot beinhaltet keine Firewall und keinen Virenschutz.

Der Kunde nimmt ausdrücklich zur Kenntnis, dass die Nutzung des Internets und die Übermittlung von Daten, insbesondere über eine WLAN (Hotspot)-Verbindung mit erhöhten Gefahren- und Sicherheitsrisiken verbunden ist. Zur Sicherung des Datenverkehrs wird dem Kunden empfohlen, eine geeignete Software einzusetzen.

Für unberechtigte Zugriffe auf Informationen und Daten, die über WLAN-Verbindung (Hotspot) übertragen werden, kann die Burgenland Messe keine Haftung übernehmen.

3.3 Ein Login ist nur über die dem Kunden von der Burgenland Messe zugewiesenen Zugangsdaten (Benutzername und Passwort) möglich.

Die Nutzungsdauer beginnt mit erstmaligem Login und endet automatisch nach Ablauf der Gültigkeitsdauer jedoch spätestens mit dem Ende der Messe.

3.4 Der Datenverkehr zwischen dem Endgerät des Kunden und dem Hotspot wird unverschlüsselt übertragen; sämtliche Daten können daher möglicherweise von Dritten eingesehen werden. Der Internetzugang via Hotspot wird aus Sicherheitsgründen nach 10 Stunden automatisch getrennt (Session Time Out). Bei Inaktivität kann bereits nach 120 Minuten aus Sicherheitsgründen eine Trennung erfolgen. Inaktivität liegt dann vor, wenn keine Kommunikation zwischen Endgerät und dem Hotspot erfolgt.

4 Verpflichtungen und Obliegenheiten des Kunden

4.1 Die Benutzung des Hotspot durch den Kunden erfolgt auf dessen Verantwortung und auf dessen Risiko.

4.2 Die Prüfung der Eignung des vom Kunden verwendeten Endgerätes für die WLAN-Verbindung obliegt dem Kunden selbst.

4.3 Es obliegt dem Kunden, sein Endgerät selbst gegen Viren, Spams und dgl. zu schützen.

4.4 Persönliche Zugangsdaten dürfen nicht an Dritte weitergegeben werden und sind vor dem Zugriff durch Dritte geschützt aufzubewahren.

4.5 Die Burgenland Messe übernimmt daher keine Haftung für Schäden an der Hard- oder Software des Endgerätes des Kunden, für Datenverlust oder andere Sachschäden, die auf eine Nutzung des Hotspots zurückzuführen sind, es sei denn, dass den Schaden verursachende Ereignis wurde von der Burgenland Messe vorsätzlich oder grob fahrlässig verursacht.

4.6 Der Kunde übernimmt die Verantwortung dafür, dass das von ihm benutzte Endgerät und die darauf befindliche Software frei von Viren und anderen Schadprogrammen ist; im Falle eines dadurch dem Netzwerk-Server verursachten unmittelbaren oder mittelbaren Schadens hat er der Burgenland Messe vollen Ersatz zu leisten.

4.7 Dem Kunden ist es untersagt, die Zugriffsmöglichkeit auf das WLAN missbräuchlich zu nutzen oder nutzen zu lassen oder die Zugriffsmöglichkeit zur Begehung von rechtswidrigen oder strafbaren Handlungen zu verwenden. In jedem Fall dieser Verstöße ist die Burgenland Messe berechtigt, die WLAN-Verbindung sofort zu unterbrechen.

5 Inhalteverantwortung

Die Burgenland Messe stellt über WLAN nur einen Zugang zum Internet zur Verfügung. Die abgerufenen Inhalte unterliegen keiner Überprüfung durch die Burgenland Messe insbesondere nicht, ob sie schädliche Software (z.B. Viren) enthalten. Der Kunde ist für die Inhalte, die er über den Hotspot abrufen, über den Hotspot einstellt oder die in irgendeiner Weise von ihm verbreitet werden, gegenüber der Burgenland Messe und Dritten selbst verantwortlich.

6 Nutzung durch Dritte

6.1 Dem Kunden ist es nicht gestattet, seine Hotspot-Zugangsdaten gewerblich oder in anderer Weise gegen Entgelt an Dritte zu überlassen.

6.2 Der Kunde hat auch die Kosten zu tragen, die durch unbefugten Nutzung des Hotspots durch Dritte entstanden sind, wenn und soweit der Kunde diese Nutzung zu vertreten hat.

7 Preise und Zahlungsbedingungen

7.1 Es gelten die jeweils gültigen Preise der mit dem Kunden im Rahmen des mit der Burgenland Messe abgeschlossenen Vertrages vereinbarten Preisliste. Die Zahlungsbedingungen richten sich nach den mit dem Kunden vereinbarten Bedingungen mit der Burgenland Messe.

7.2. Der Kunde hat bei einem kostenpflichtigen Hotspot folgende Zahlungsmöglichkeiten, wobei er die gewünschte Zahlungsart bei der Burgenland Messe angeben muss:

7.2.1 Barzahlung - direkt im Büro der Burgenland Messe.

7.2.2 per Rechnung - durch Einzahlung auf das angegebene Rechnungskonto der Burgenland Messe. Wichtig: Unbedingt die Rechnungsnummer angeben!

8 Haftungsbeschränkung

Das Vertragsverhältnis zur Burgenland Messe endet spätestens mit dem Ende der Messe.

9 Vertragslaufzeit

9.1 Mündliche Nebenabreden bestehen nicht.

9.2 Es gelten ausschließlich die Burgenland Messe Hotspot Geschäftsbedingungen.

9.3 Gerichtsstand und Erfüllungsort für beide Teile ist Oberwart. Die internationale Zuständigkeit der Österreichischen Gerichte wird vereinbart.

9.4 Sollte eine der Bestimmungen dieser Geschäftsbedingungen unwirksam sein oder werden, wird die Gültigkeit der übrigen Bestimmungen davon nicht berührt.

9.5 Im Übrigen gelten die einschlägigen gesetzlichen Bestimmungen, wie insbesondere das TelekommunikationsG (TKG 2003), das E-Commerce-Gesetz (ECG) und das DatenschutzG (DSG).